

Studium am Fachbereich Betriebswirtschaft



Your CAREER starts here!

1. Studienprogramm
2. Evaluationen
3. Labore
4. Studenten
5. Internationales
6. Team des FB BW

Hier **tobt** das
wahre **Leben!** EAH Jena



Studienprogramm

Evaluationen

Labore

Studenten

Internationales

Team

Nr. 2

- Jena ist der **wichtigste Wirtschafts- und Wissenschaftsstandort Thüringens**.
- **Jena ist** per Auto und Bahn aus Nord/Süd- und Ost/West-Richtung **schnell erreichbar**.
- Alle Hörsäle und Einrichtungen der EAH Jena sind **auf einem Campus**.
- Die **technische Ausstattung** der Seminarräume und Labore ist auf dem modernsten Stand.
- Studierende können die **Fachbibliotheken** der EAH sowie der Universität nutzen.
- Kennzeichen des Studiums am Fachbereich Betriebswirtschaft ist die **sehr hohe Praxisorientierung**.
- Der Fachbereich Betriebswirtschaft bietet **sieben arbeitsmarkt-relevante Vertiefungsrichtungen** im Hauptstudium an: Finanzwirtschaft, Marketing, Personalwirtschaft, Rechnungswesen/Controlling, Steuern, Wirtschaftsinformatik, Wirtschaftsrecht.
- Für **Auslandsaufenthalte** bietet der Fachbereich Betriebswirtschaft Kontakt zu **faszinierenden Partnerhochschulen** an.
- Jena ist eine **lebendige und junge Studentenstadt**.

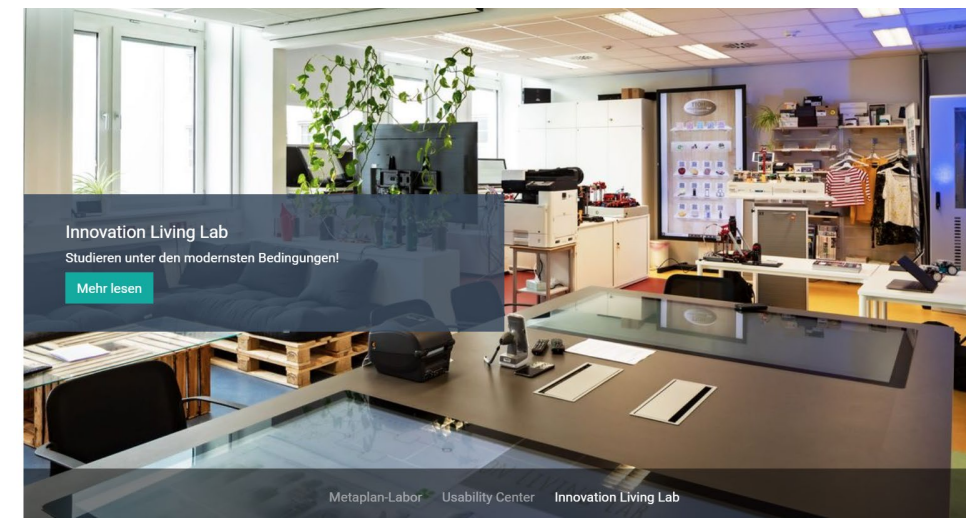
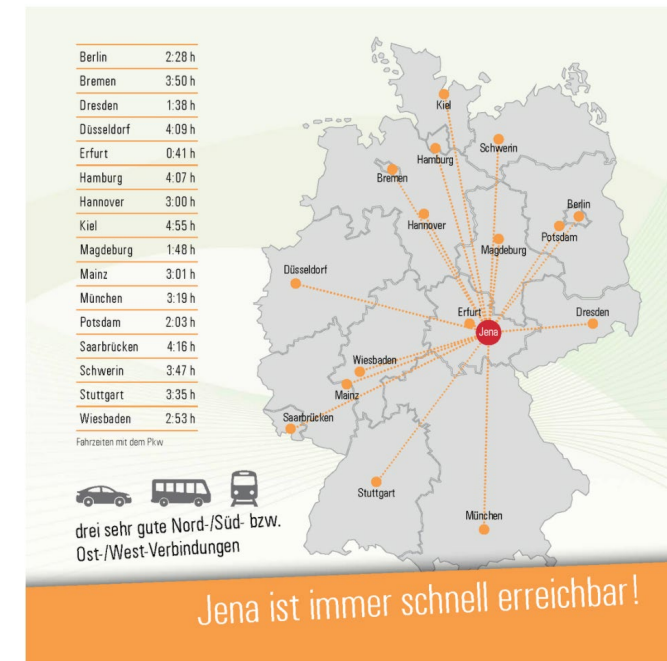

Bachelor

**Business Administration
(Betriebswirtschaft)**

Bachelor of Arts

**Business Information Systems
(Wirtschaftsinformatik)**

Bachelor of Science

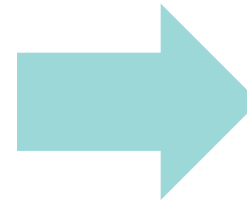

Master

General Management

Master of Arts

E-Commerce

Master of Science

berufsbegleitend

General Management

Master of Business Administration

Health Care Management

Master of Business Administration

Finanzen-RW-Steuern

Master of Business Administration



Bachelor of Arts (B.A.)



Grund- ausbildung

Pflichtmodule:

- ABWL
- Personalwirtschaft
- Marketing
- Finanzwirtschaft
- Rechnungswesen
- Steuern
- Recht
- VWL
- Wirtschaftsinformatik
- Mathematik/Statistik
- Wirtschaftsenglisch

Vertiefungs- ausbildung

Pflichtmodule:

- ABWL
- VWL
- Recht

ein oder zwei Schwerpunkte aus:

- Finanzwirtschaft
- Marketing
- Personalwirtschaft
- Rechnungswesen/Controlling
- Steuern
- Wirtschaftsinformatik
- Wirtschaftsrecht

Wahlpflichtmodule

Praxisphase Bachelorarbeit



1. Sem. 2. Sem. 3. Sem. 4. Sem. 5. Sem. 6. Sem. 7. Sem.

Bachelor of Science (B.Sc.)

- Wirtschaftsinformatik
 - Data Science
 - E-Business
 - SAP
 - Programmierung
 - Internettechnologien
 - Datenbanken
 - ABWL
 - Rechnungswesen
 - Steuern
 - Marketing
 - Mathematik/Statistik
 - Wirtschaftsenglisch
- IT-Sicherheit
 - Digitale Geschäftsmodelle
 - Informationsmanagement
 - Projektseminare
 - E-Commerce
 - Webprogrammierung
 - Mobile Apps
 - Personalwirtschaft
 - Kosten-/Leistungsrechnung
 - Internetrecht
 - Wahlpflichtmodule

Praxisphase Bachelorarbeit

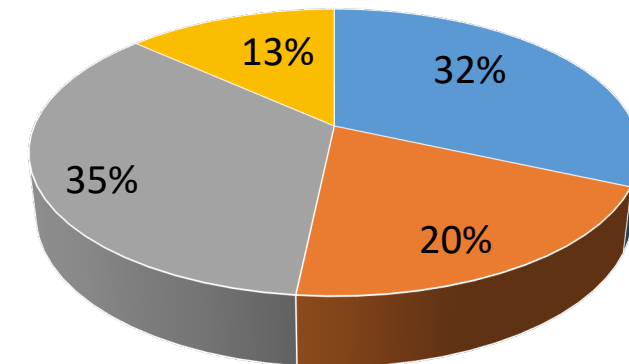

- Wirtschaftsinformatik
- Informatik
- Wirtschaftswissenschaften
- Mathematik, Recht, Fremdsprachen

1. Semester

Basismodule (6 aus 8 Modulen wählbar):

- Bilanzierung und Bewertung
- Marktorientierte Unternehmensführung
- Betriebswirtschaftliche Steuerlehre
- Personal
- Volkswirtschaftslehre
- Wirtschaftsrecht
- Finanzwirtschaft
- Wirtschaftsinformatik

2. Semester

Vertiefung (1 aus 4 Vertiefungen wählbar):

- Unternehmensführung (UF)
- Marketing, Innovation und Entrepreneurship (MIE)
- Finanzen, Rechnungswesen und Steuern (FiRSt)
- Personal und Arbeitsrecht (PAR)

3. Semester

Master of Arts (M.A.)

Masterarbeit



Master of Science (M.Sc.)



- Handelsmanagement
- Digitale Geschäftsmodelle
- Internetmarketing
- Customer Experience Engineering u. Management
- Beratungs- und Produktmanagement

- Prozesse, Architekturen u. Systeme im Commerce
- Forschungsprojekt
- Data Analytics
- IT-Governance und IT-Infrastrukturen
- Wahlpflichtfächer

Masterarbeit





● Spitzengruppe ● Mittelgruppe ● Schlussgruppe – Nicht gerankt

ALLGEMEINES

Studierende insgesamt	730
Anzahl Masterstudierende	60
Anteil Lehre durch Praktiker	23,0 %

DUALES STUDIUM

Dual Studierende

UNTERSTÜTZUNG AM STUDIENANFANG

Punktzahl Angebote vor Studienbeginn	5/8 Punkten	●
Punktzahl Angebote zum Studieneinstieg	10/14 Punkten	●
Punktzahl Angebote im ersten Studienjahr	6/11 Punkten	●
Gesamtergebnis Unterstützung am Studienanfang		●

STUDIENERGEBNIS

Abschlüsse in angemessener Zeit, B/StEx/D	83,0 %	●
---	--------	---

Studienprogramm

Evaluationen

Labore

Studenten

Internationales

Team

Nr. 9

Business Administration



Verteilung der Bewertungen

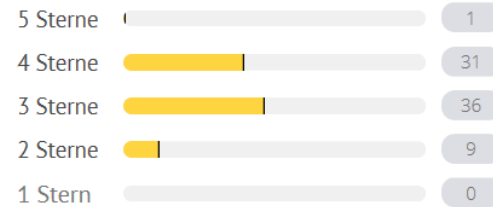

Bewertungsdetails

Studieninhalte	★★★★★	3.9
Dozenten	★★★★★	3.9
Lehrveranstaltungen	★★★★★	3.7
Ausstattung	★★★★★	3.6
Organisation	★★★★★	3.3
Bibliothek	★★★★★	3.8
Gesamtbewertung	★★★★★	3.7



Meine Erfahrungen

Business Administration

★★★★★ 4.0

Sehr fordernder aber auch sehr fördernder Studiengang. Kompetente Dozenten und schönes Umfeld zum studieren... generell eine sehr junge und aufgeweckte Stadt, welche nur weiterzuempfehlen ist. Wenn man Interesse und Vorkenntnisse im Bereich Business Administration hat, ist alles machbar:)

Mark, 05.04.2020



Umfrageergebnisse



> 50



Gute Schwerpunkte

Business Administration

★★★★★ 3.8

Das Studium ist in ein Grund- und ein Hauptstudium unterteilt. Grundsätzlich ist es sehr praxisnah und durch die Schwerpunkte im Studium kann man seinen Interessen nachgehen. Die Seminare werden in kleinen Gruppen gehalten, was das Lernen sehr angenehm macht. Die Professoren haben einen persönlichen Kontakt zu den Studenten. Ich kann das Studium sehr empfehlen.

Marie, 19.12.2019



Umfrageergebnisse



> 100



Umfassendes Studium mit vielfältigen Vertiefungen

Business Administration

★★★★★ 3.7

Nach 3 Semestern Grundstudium, in denen man die Basics der Betriebswirtschaftslehre beigebracht bekommt, wird es ab dem 4. Semester spannend und interessanter, aufgrund der Vielfalt an unterschiedlichen Vertiefungsrichtungen. Insgesamt ein sehr empfehlenswerter und lehrreicher Studiengang, besonders auch (ja hier trifft das Klischee) für diejenigen, die noch keinen klaren Zukunftsplan haben, wie beispielsweise Mediziner oder Juristen.

Michael, 05.03.2020



Umfrageergebnisse



> 75



Studienprogramm

Evaluationen

Labore

Studenten

Internationales

Team

Nr. 10

Studienprogramm

Evaluationen

Labore

Studenten

Internationales

Team

Nr. 11



Studienprogramm



ABWL- und Finanz-Labor

Evaluationen

Labore

Studenten

Internationales

Team



Rechnungswesen und
Steuern-Labor

Wirtschaftsinformatik-Labor



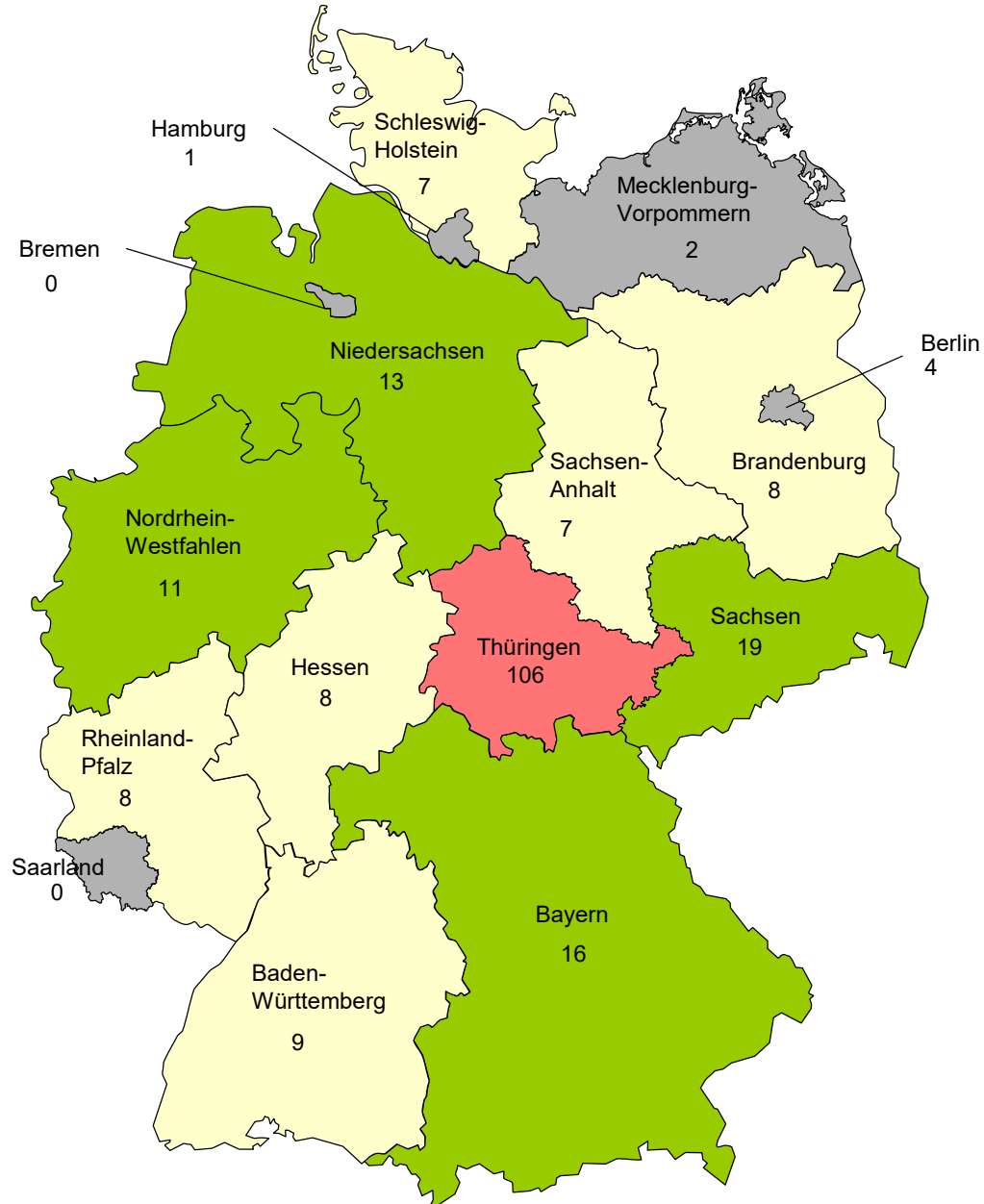

Bewerber im WS 2019/2020

51 und mehr

21 - 50

11 - 20

5 - 10

0 - 5

Ausland: 21

Studienprogramm

Evaluationen

Labore

Studenten

Internationales

Team

Bachelor-Studiengang Business Administration

	Studenten gesamt	alle Abbrecher	Abbrecher	Absol- venten
			in %	
WS 2019/2020	436	25	5,7	50
WS 2018/2019	466	27	5,8	76
WS 2017/2018	475	24	5,1	82
WS 2016/2017	498	28	5,6	77
WS 2015/2016	532	39	7,3	96
WS 2014/2015	584	34	5,8	105
WS 2013/2014	602	33	5,5	102



Studienprogramm

Evaluationen

Labore

Studenten

Internationales

Team

56 ausländische Bachelor- und Masterstudenten aus 24 Ländern (SS 2018)

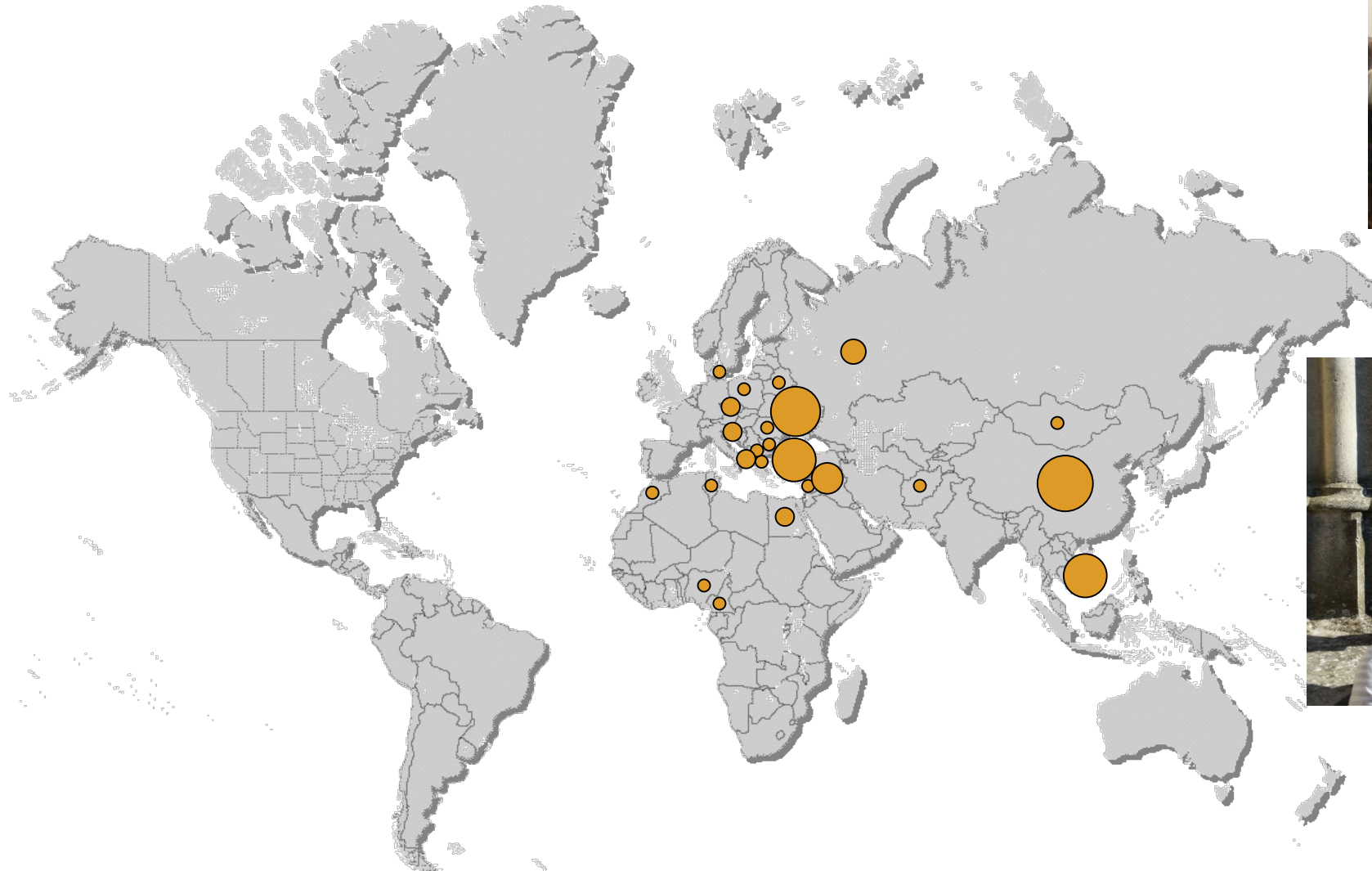

Studienprogramm

Evaluationen

Labore

Studenten

Internationales

Team

Auslandssemester

ein Auslandssemester im
4., 5. **oder** 6. Semester

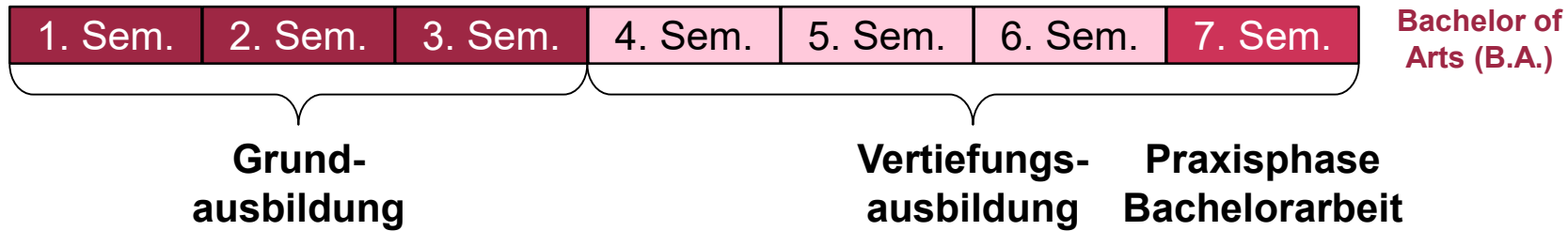

Doppelabschlussprogramm

zwei Auslandssemester
im 5. **und** 6. Semester

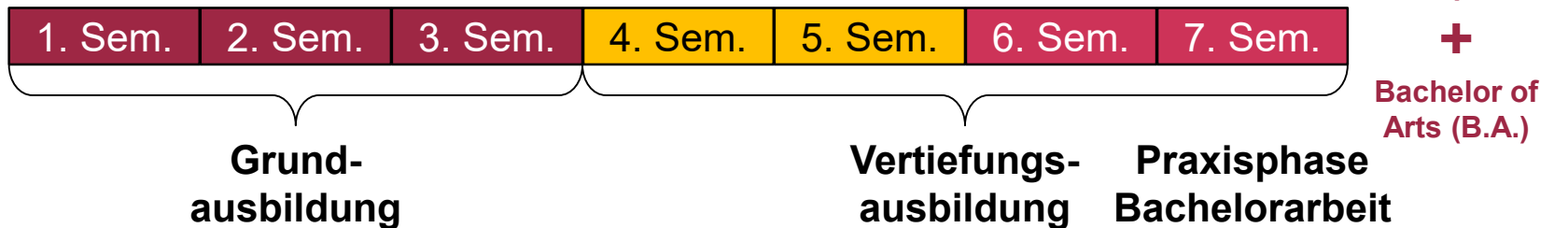

Studienprogramm
Evaluierungen
Labore
Studenten
Internationales
Team

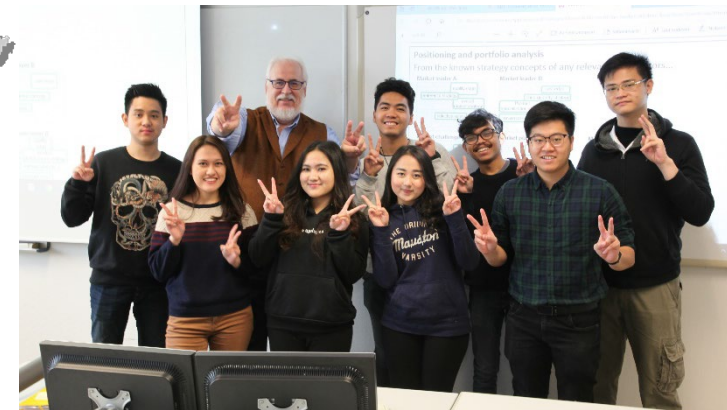

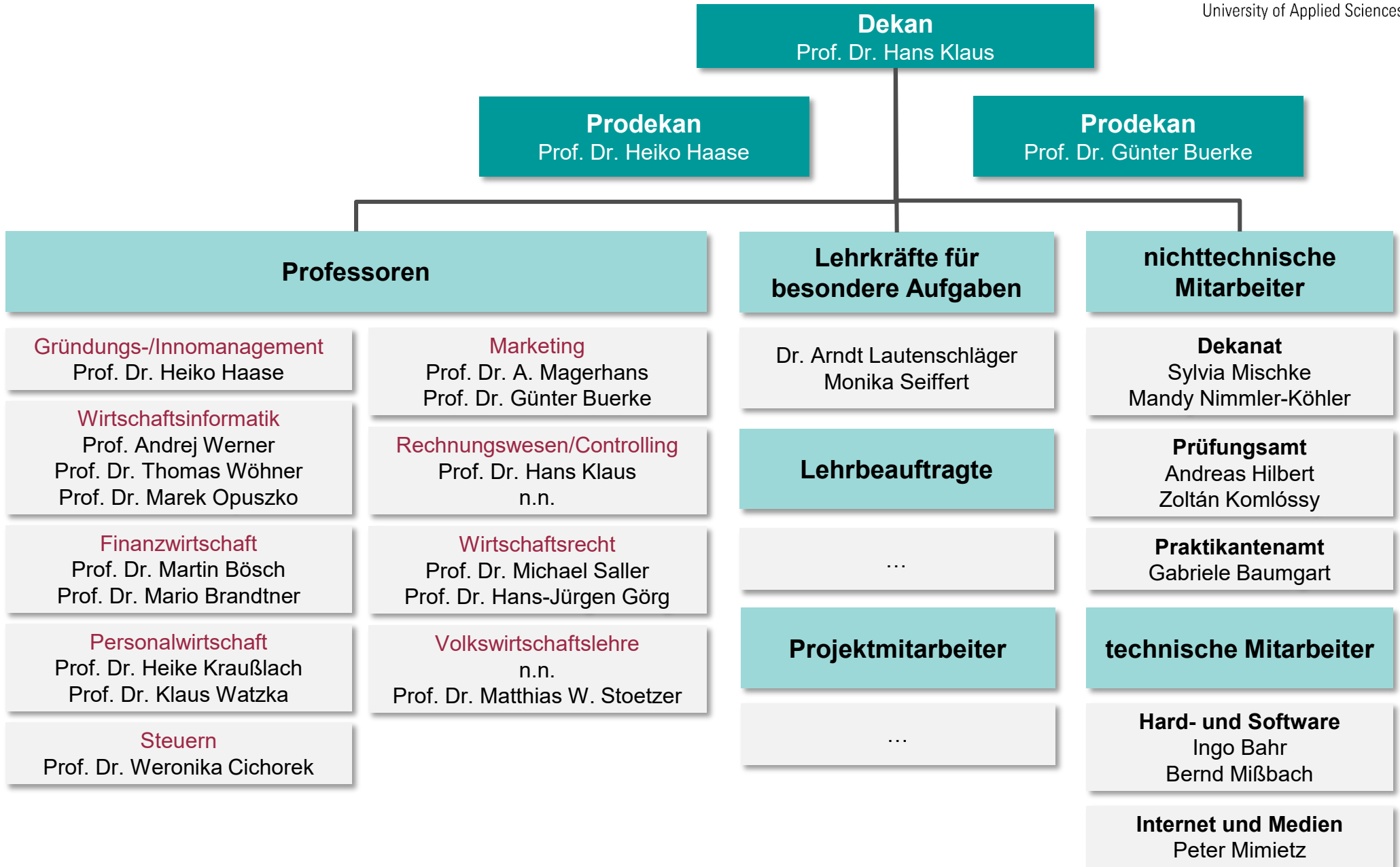

Studienprogramm

Evaluationen

Labore

Studenten

Internationales

Team